

MINISTERIO DE MEDIO AMBIENTE Y AGUA
**SERVICIO NACIONAL DE METEOROLOGÍA
E HIDROLOGÍA**
DIRECCIÓN DE HIDROLOGÍA

**BOLETÍN DIARIO
DE NIVELES**
**ACTUALIZADO AL 13 DE
ENERO DE 2025**



**UNIDAD DE ESTUDIOS
E INVESTIGACIÓN
HIDROLÓGICA**

Enero 2025



senamhi
SERVICIO NACIONAL DE METEOROLOGÍA E HIDROLOGÍA

MONITOREO HIDROMÉTRICO CUENCA AMAZÓNICA SUBCUENCA DEL RÍO MADRE DE DIOS



Elaboración
SENAMHI - DIRECCIÓN DE HIDROLOGÍA – UNIDAD DE ESTUDIOS E INVESTIGACIÓN HIDROLÓGICA

MAPA DE MONITOREO HIDROMÉTRICO POR MUNICIPIO CUENCA MADRE DE DIOS

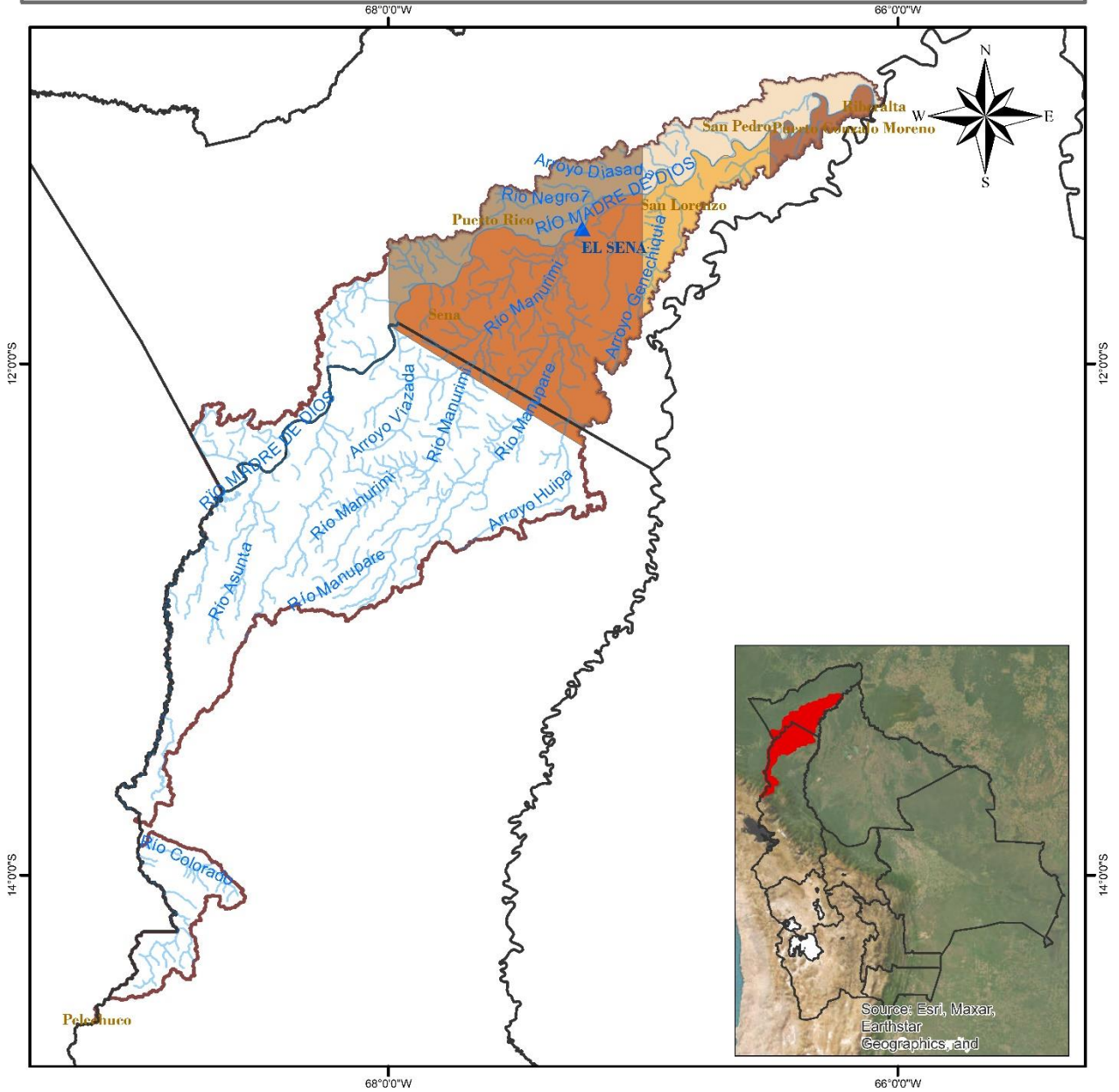

<p>LEYENDA</p> <ul style="list-style-type: none"> Rios DEPARTAMENTOS Estación Hidrométrica MUNICIPIOS CUENCA MADRE DE DIOS 		

TABLA RESUMEN DE LAS ESTACIONES HIDROMÉTRICAS – SUBCUENCA MADRE DE DIOS

CUENCA AMAZONICA	ESTACIÓN	RIO	LECTURA DEL DIA ANTERIOR (cm)		ULTIMA LECTURA (cm)		COMPORTAMIENTO DE NIVELES RESPECTO A SUS ULTIMAS LECTURAS	
			FECHA	LECTURA	FECHA	LECTURA		
SUCBUENCA RIO MADRE DE DIOS	EL SENA	MADRE DE DIOS	12/1/2025	760	13/1/2025	751	DESCENSO	

Elaboración

SENAMHI - DIRECCIÓN DE HIDROLOGÍA – UNIDAD DE ESTUDIOS E INVESTIGACIÓN HIDROLÓGICA



senamhi

SERVICIO NACIONAL DE METEOROLOGÍA E HIDROLOGÍA

MONITOREO HIDROMÉTRICO CUENCA AMAZÓNICA SUBCUENCA DEL RÍO MAMORÉ



Elaboración

SENAMHI - DIRECCIÓN DE HIDROLOGÍA – UNIDAD DE ESTUDIOS E INVESTIGACIÓN HIDROLÓGICA

MAPA DE MONITOREO HIDROMÉTRICO POR MUNICIPIO CUENCA MAMORÉ

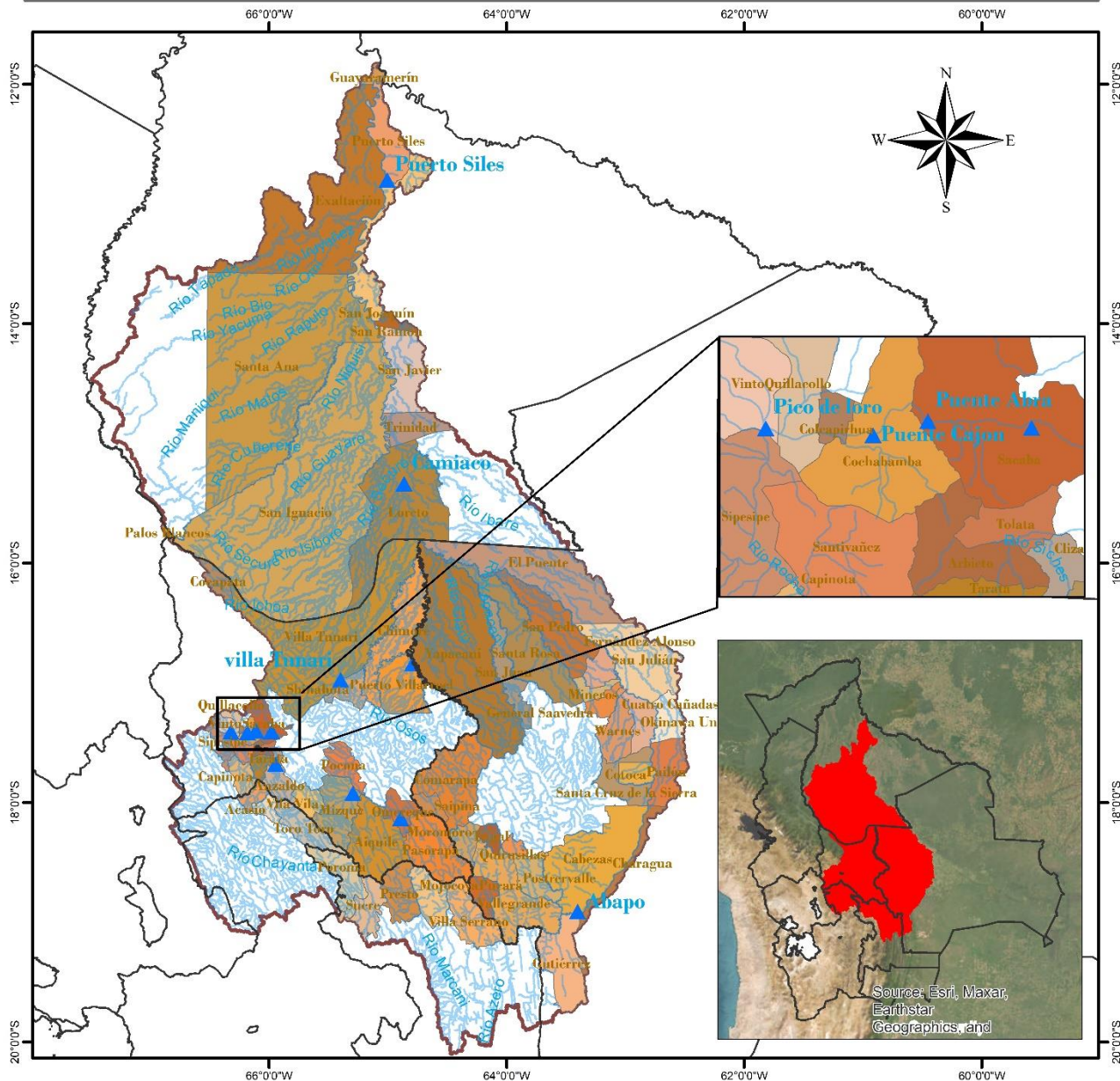

<p>LEYENDA</p> <ul style="list-style-type: none"> ▲ Estacion Hidrométrica ~ Ríos Cuenca Mamoré DEPARTAMENTOS 	<p>ESTADO PLURINACIONAL DE BOLIVIA MINISTERIO DE MEDIO AMBIENTE Y AGUA</p>	<p>senamhi SERVICIO NACIONAL DE METEOROLOGÍA E HIDROLOGÍA</p>
<p>0 37.5 75 150 225 300 Km</p>		<p>Coordinate System: GCS WGS 1984 Datum: WGS 1984 Units: Degree</p>

TABLA RESUMEN DE LAS ESTACIONES HIDROMÉTRICAS – SUBCUENCA MAMORÉ

CUENCA AMAZONICA	ESTACION	RIO	LECTURA DEL DIA ANTERIOR (cm)		ULTIMA LECTURA (cm)		COMPORTAMIENTO DE NIVELES RESPECTO A SUS ULTIMAS LECTURAS	
			FECHA	LECTURA	FECHA	LECTURA		
SUCUENCA RIO MAMORE	PUENTE CHIÑATA	ROCHA	1/8/2024	30	2/8/2024	30	SE MANTIENE	→
	PUENTE ABRA	ROCHA	12/1/2025	76	13/1/2025	80	ASCENSO	↑
	PUENTE CAJON	ROCHA	12/1/2025	127	13/1/2025	200	ASCENSO	↑
	PICO DE LORO	ROCHA	6/1/2025	140	7/1/2025	130	DESCENSO	↓
	SICHEZ	SICHEZ	12/1/2025	168	13/1/2025	120	DESCENSO	↓
	PUENTE MIZQUE	MIZQUE	12/1/2025	141	13/1/2025	120	DESCENSO	↓
	PUENTE OMEREQUE	MIZQUE	12/1/2025	318	13/1/2025	290	DESCENSO	↓
	ABAPO	GRANDE	12/1/2025	263	13/1/2025	248	DESCENSO	↓
	PUERTO VILLARROEL	MAMORECILLO	12/1/2025	398	13/1/2025	280	DESCENSO	↓
	VILLA TUNARI	CHAPARE	12/1/2025	378	13/1/2025	350	DESCENSO	↓
	CAMIACO	MAMORE	12/1/2025	997	13/1/2025	1002	ASCENSO	↑
	PUERTO SILES	MAMORE	12/1/2025	945	13/1/2025	951	ASCENSO	↑
	GUAYARAMERIN	MAMORE	12/1/2025	507	13/1/2025	510	ASCENSO	↑

Elaboración

SENAMHI - DIRECCIÓN DE HIDROLOGÍA – UNIDAD DE ESTUDIOS E INVESTIGACIÓN HIDROLÓGICA



senamhi
SERVICIO NACIONAL DE METEOROLOGÍA E HIDROLOGÍA

MONITOREO HIDROMÉTRICO CUENCA AMAZÓNICA SUBCUENCA DEL RÍO BENI



Elaboración
SENAMHI - DIRECCIÓN DE HIDROLOGÍA - UNIDAD DE ESTUDIOS E INVESTIGACIÓN HIDROLÓGICA

TABLA RESUMEN DE LAS ESTACIONES HIDROMÉTRICAS – SUBCUENCA RÍO BENI

CUENCA AMAZONICA	ESTACION	RIO	LECTURA DEL DIA ANTERIOR (cm)		ULTIMA LECTURA (cm)		COMPORTAMIENTO DE NIVELES RESPECTO A SUS ULTIMAS LECTURAS	
			FECHA	LECTURA	FECHA	LECTURA		
SUB CUENCA RIO BENI	ACHACHICALA	CALUYO	11/1/2025	54	12/1/2025	36	DESCENSO	↓
	CHICANI	KALLAPA	12/1/2025	40	13/1/2025	43	ASCENSO	↑
	HOLGUIN	ORKOJAHUIRA	12/1/2025	18	13/1/2025	9	DESCENSO	↓
	ARANJUEZ	CHOQUEYAPU	5/1/2025	59	6/1/2025	63	ASCENSO	↑
	PUENTE VILLA	UNDUAVI	29/11/2024	37	30/11/2024	37	SE MANTIENE	→
	PUENTE VILLA	TAQUESI	29/11/2024	23	30/11/2024	23	SE MANTIENE	→
	LA ASUNTA	BOOPI	12/1/2025	350	13/1/2025	320	DESCENSO	↓
	CAHUA	ZONGO	27/12/2024	283	28/12/2024	280	DESCENSO	↓
	COROICO	COROICO	12/1/2025	296	13/1/2025	300	ASCENSO	↑
	CARANAVI	COROICO	12/1/2025	120	13/1/2025	120	SE MANTIENE	→
	GUANAY	MAPIRI	12/1/2025	230	13/1/2025	230	SE MANTIENE	→
	PALOS BLANCOS	BENI	23/12/2024	220	24/12/2024	190	DESCENSO	↓
	RURRENABAQUE	BENI	12/1/2025	308	13/1/2025	270	DESCENSO	↓
	RIBERALTA	BENI	12/1/2025	778	13/1/2025	798	ASCENSO	↑

Elaboración

SENAMHI - DIRECCIÓN DE HIDROLOGÍA – UNIDAD DE ESTUDIOS E INVESTIGACIÓN HIDROLÓGICA



senamhi

SERVICIO NACIONAL DE METEOROLOGÍA E HIDROLOGÍA

MONITOREO HIDROMÉTRICO

CUENCA DEL PLATA

CUENCA DEL RÍO PILCOMAYO



Elaboración

SENAMHI - DIRECCIÓN DE HIDROLOGÍA - UNIDAD DE ESTUDIOS E INVESTIGACIÓN HIDROLÓGICA

TABLA RESUMEN DE LAS ESTACIONES HIDROMÉTRICAS – CUENCA RÍO PILCOMAYO

CUENCA DEL PLATA	ESTACION	RIO	LECTURA DEL DIA ANTERIOR (cm)		ULTIMA LECTURA (cm)		COMPORTAMIENTO DE NIVELES RESPECTO A SUS ULTIMAS LECTURAS	
			FECHA	LECTURA	FECHA	LECTURA		
SUB CUENCA RIO PILCOMAYO	PUENTE CHAUNACA	RAVELO	12/1/2025	142	13/1/2025	130	DESCENSO	↓
	YOCALLA	ALTO PILCOMAYO	12/1/2025	70	13/1/2025	60	DESCENSO	↓
	TARAPAYA	TARAPAYA	12/1/2025	71	13/1/2025	70	DESCENSO	↓
	TUMUSLA	TUMUSLA	11/1/2025	177	12/1/2025	202	ASCENSO	↑
	MOSOJLLAJTA	COTAGAITA	12/1/2025	72	13/1/2025	60	DESCENSO	↓
	TUPIZA	TUPIZA	12/1/2025	183	13/1/2025	50	DESCENSO	↓
	CHUQUIAGO	SAN JUAN DEL ORO	12/1/2025	225	13/1/2025	155	DESCENSO	↓
	CAMARGO	CHICO	12/2/2025	129	13/1/2025	90	DESCENSO	↓
	PALCA GRANDE	TUMUSLA	12/1/2025	267	13/1/2025	235	DESCENSO	↓
	EL PUENTE	SAN JUAN DEL ORO	12/1/2025	204	13/1/2025	310	ASCENSO	↑
	SAN JOSECITO	PLATA	12/1/2025	404	13/1/2025	485	ASCENSO	↑
	VILLAMONTES	PILCOMAYO	12/1/2025	289	13/1/2025	314	ASCENSO	↑

Elaboración

SENAMHI - DIRECCIÓN DE HIDROLOGÍA – UNIDAD DE ESTUDIOS E INVESTIGACIÓN HIDROLÓGICA



senamhi
SERVICIO NACIONAL DE METEOROLOGÍA E HIDROLOGÍA

MONITOREO HIDROMÉTRICO

CUENCA CERRADA

SISTEMA HÍDRICO TITICACA, DESAGUADERO, POOPÓ Y COIPASA

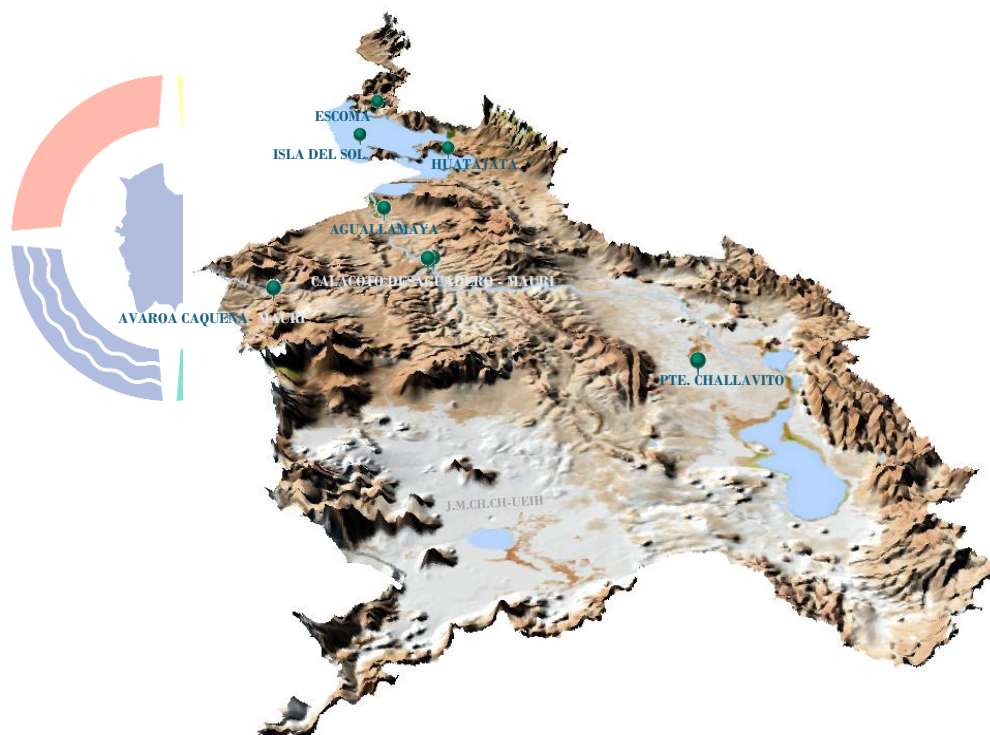

hi
LOGÍA

Elaboración
SENAMHI - DIRECCIÓN DE HIDROLOGÍA - UNIDAD DE ESTUDIOS E INVESTIGACIÓN HIDROLÓGICA

TABLA RESUMEN DE LAS ESTACIONES HIDROMÉTRICAS – SISTEMA HÍDRICO TDPC

CUENCA CERRADA	ESTACION	RIO / LAGO	LECTURA DEL DIA ANTERIOR (cm)		ULTIMA LECTURA (cm)		COMPORTAMIENTO DE NIVELES RESPECTO A SUS ULTIMAS LECTURAS	
			FECHA	LECTURA	FECHA	LECTURA		
SISTEMA HIDRICO TDPC	ESCOMA	SUCHES	16/1/2024	16	17/1/2024	16	SE MANTIENE	➡
	ISLA DEL SOL	TITICACA	12/1/2025	59	13/1/2025	60	ASCENSO	⬆
	HUATAJATA	TITICACA	12/1/2025	3807.20	13/1/2025	3807.21	ASCENSO	⬆
	AGUALLAMAYA	DESAGUADERO	12/1/2025	205	13/1/2025	185	DESCENSO	⬆
	AVAROA	CAQUENA	29/11/2024	59	30/11/2024	50	DESCENSO	⬆
	AVAROA	MAURI	29/11/2024	35	30/11/2024	35	SE MANTIENE	➡
	CALACOTO	DESAGUADERO	27/12/2024	178	28/12/2024	174	DESCENSO	⬆
	CALACOTO	MAURI	27/12/2024	129	28/12/2024	129	SE MANTIENE	➡
	PUENTE CHALLAVITO	DESAGUADERO	16/12/2024	361	17/12/2024	390	ASCENSO	⬆

Elaboración

SENAMHI - DIRECCIÓN DE HIDROLOGÍA – UNIDAD DE ESTUDIOS E INVESTIGACIÓN HIDROLÓGICA